Teräspalloventtiilit, täysaukkoinen

hitsattava / hitsattava, GOST, DN 200-400, täysaukkoinen

Runko	DN 200-400 Teräs, P235GH (1.0345)
Pallo	DN 200-400 Ruostumaton teräs, X5CrNi18-10 (1.4301)
Pallon tiiviste	DN 200-400 PTFE+C
Kara	DN 200-400 Ruostumaton teräs, X8CrNiS18-9 (1.4305)
Karan tiiviste	DN 200-400 FPM
Operointi	DN 200 Sinkitty teräskahva
	DN 250-400 Venttiilit ovat saatavilla käsivaihteella, sähköisellä tai hydraulisella toimilaitteella varustettuna.

Toimintaolosuhteet

-20 °C – +200 °C
Alle -20 °C ota yhteyttä valmistajaan
Alin sallittu ympäristön lämpötila -40 °C
Tiiveysluokka A (EN 12266-1)

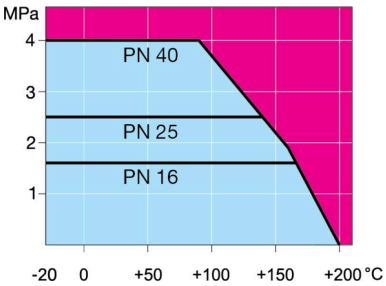

Ei höyrylle

DN 50-125

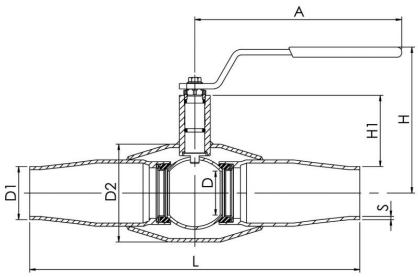

DN 150-400

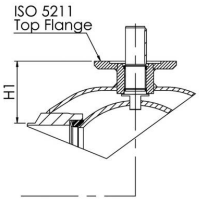

DN	PN	Tuotenro.	A	D	D1	D2	H	H1	L	S	kg
200	25	234456/GS	1200	200	219.0	355.6	343	135	530	5	95.0
250	25	23443705/GS		250	273.0	457.0		158	550	5	126.0
300	25	23447805/GS		290	325.0	508.0		206	686	7,0	177.0
350	25	23449605/GS		340	377.0	610.0		267	762	7,0	258.0
400	25	23447905/GS		390	426.0	660.0		309	1100	7,0	519.0

*DN 600-800 saatavana myös PN40. Kysy lisätietoja asiakaspalvelultamme.

Copyright © Vexve Oy
All rights reserved.