Zawory kulowe typu X, stalowe, pełnoprzelotowy

153X wersja, X-seria, kołnierz / kołnierz, DN 15-40, pełnoprzelotowy

Korpus	DN 15-40 Stal, P235GH (1.0345)
Kula	DN 15-40 Stal nierdzewna, X5CrNi18-10 (1.4301)
Uszczelnienie kuli	DN 15-40 PTFE+C
Trzpień	DN 15-40 Stal nierdzewna, X8CrNiS18-9 (1.4305)
Uszczelnienie trzpienia	DN 15-40 FPM
Działanie	DN 15-40 z uchwytem kompozytowym
Kołnierze	EN 1092-1 Dostępne PN 40

Warunki działania

od -20°C do +200°C
Poniżej -20°C, skontaktować się z producentem
Najniższa dopuszczalna temperatura otoczenia -40 °C
Klasa szczelności A (EN 12266-1)

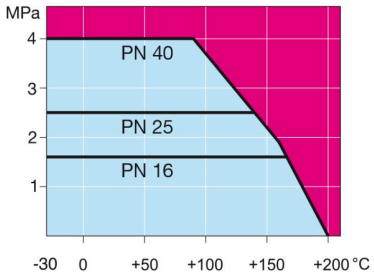

DN 15-40

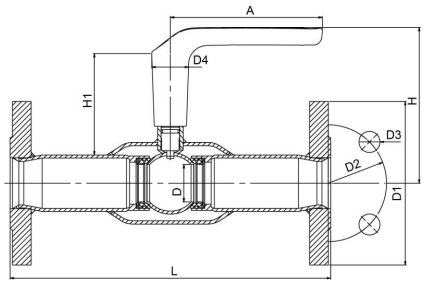

DN	PN	Nr katalogowy	A	D	D1	D2	D3	D4	H	H1	L	kg
15	40	153015X	130	15	95.0	65.0	14.0	32.0	123	87	245	2.5
20	40	153020X	130	20	105.0	75.0	14.0	32.0	125	86	245	3.0
25	40	153025X	130	25	115.0	85.0	14.0	32.0	129	85	275	4.0
32	40	153032X	130	32	140.0	100.0	18.0	32.0	133	87	275	5.5
40	40	153040X	130	40	150.0	110.0	18.0	32.0	140	88	320	6.8

Copyright © Vexve Oy
Wszelkie prawa zastrzeżone.