Шаровые краны для газа, полнопроходной

304/GS серия, сварка / сварка, GOST, DN 200-400, полнопроходной

Корпус	DN 200-400 Сталь, P235GH (1.0345)
Шар	DN 200-400 Нержавеющая сталь, X5CrNi18-10 (1.4301)
Уплотнение шара	DN 200-400 PTFE+C
Шток	DN 200-400 Нержавеющая сталь, X8CrNiS18-9 (1.4305)
Уплотнение штока	DN 200-400 NBR
Управление	DN 200 Оцинкованная металлическая ручка DN 250-400 Могут быть укомплектованы ручным редуктором, электрическим или гидравлическим приводом

Условия работы

-40 °C - +70 °C
При температуре выше +70 °C - обратитесь на завод-производитель.
При температуре ниже -30 °C - обратитесь на завод-производитель.
Самая низкая допустимая температура окружающей среды -40 °C
Класс герметичности A (EN 12266-1)

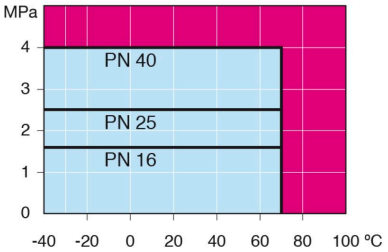

Не для пара

DN 50-125

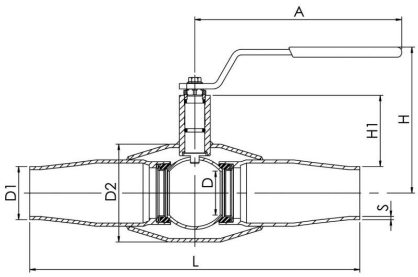

DN 150-400

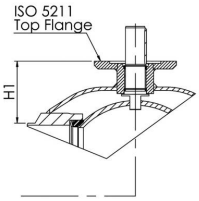

DN	PN	Артикул	A	D	D1	D2	H	H1	L	S	kg
200	25	304200/GS	1200	200	219.0	355.6	343	135	530	5,0	95.0
250	25	304250/GS		250	273.0	457.0		158	550	6	126.0
300	25	304300/GS		290	325.0	508.0		206	686	7	177.0
350	25	304350/GS		340	377.0	610.0		267	762	7,0	258.0
400	25	304400/GS		390	426.0	660.0		309	1100	7,0	519.0

Copyright © Vexve Oy
All rights reserved.