Шаровые краны из нержавеющей стали, полнопроходной

250 серия, сварка / сварка, EN (DIN), DN 50-125, полнопроходной

Корпус	DN 50-125 Нержавеющая сталь, X2CrNiMo17-12-2 (1.4404)
Шар	DN 50-125 Нержавеющая сталь, X2CrNiMo17-12-2 (1.4404)
Уплотнение шара	DN 50-125 PTFE+C
Шток	DN 50-125 Нержавеющая сталь, X2CrNiMo17-12-2 (1.4404)
Уплотнение штока	DN 50-125 FPM/NBR
Управление	DN 50-125 ручка из нержавеющей стали

Условия работы

-20 °C - +200 °C
При температуре ниже -20 °C - обратитесь на завод-производитель.
Самая низкая допустимая температура окружающей среды -40 °C
Класс герметичности A (EN 12266-1)

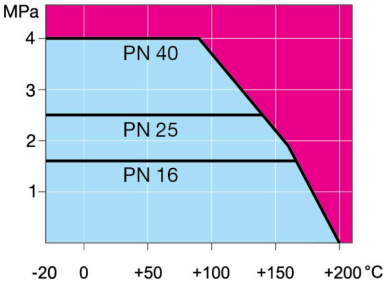

Не для пара

DN 50-80

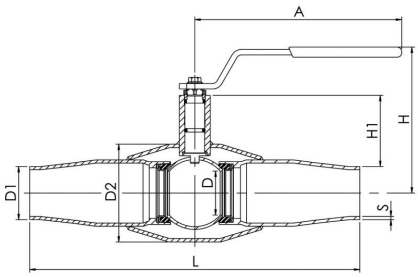

DN	PN	Артикул	A	D	D1	D2	H	H1	L	S	kg
50	25	250050	278	50	60.3	114.3	147	59	300	3,0	3.7
65	25	250065	278	65	76.1	131.0	160	64	300	3,0	4.7
80	25	250080	278	80	88.9	139.7	170	67	325	2,9	6.7
100	25	250100	400	100	114.3	178.0	220	80	350	3,6	13.3
125	25	250125	400	125	139.7	219.1	241	88	400	4,0	20.9

Copyright © Vexve Oy
All rights reserved.