Stålkulventiler, fullt genomlopp

svetsning / svetsning, GOST, DN 200-400, fullt genomlopp

Ventilhus	DN 200-400 Stål, P235GH (1.0345)
Kula	DN 200-400 Rostfritt stål, X5CrNi18-10 (1.4301)
Kultätning	DN 200-400 PTFE+C
Spindel	DN 200-400 Rostfritt stål, X8CrNiS18-9 (1.4305)
Spindeltätning	DN 200-400 FPM
Manövrering	DN 200 Med förzinkat stål handtag
	DN 250-400 Ventilerna är tillgängliga med manuell växel, elektrisk eller hydraulisk ställdon

Funktionsvillkor

-20 °C - +200 °C
Under -20 °C kontakta tillverkaren
Lägsta tillåtna omgivningstemperatur -40°C
Läckageklass A (EN 12266-1)

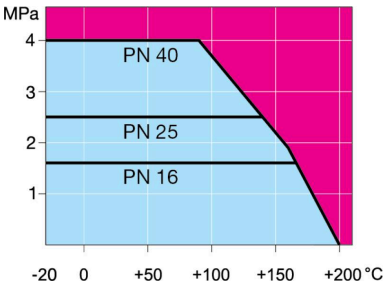

Ej för ånga

DN 50-125

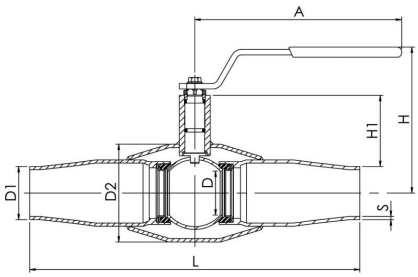

DN 150-400

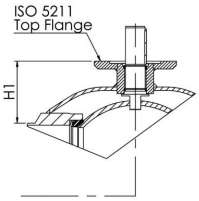

DN	PN	Product no.	A	D	D1	D2	H	H1	L	S	kg
200	25	234456/GS	1200	200	219.0	355.6	343	135	530	5	95.0
250	25	23443705/GS		250	273.0	457.0		158	550	5	126.0
300	25	23447805/GS		290	325.0	508.0		206	686	7,0	177.0
350	25	23449605/GS		340	377.0	610.0		267	762	7,0	258.0
400	25	23447905/GS		390	426.0	660.0		309	1100	7,0	519.0

*DN 600–800 finns även i PN40. För mer information kontakta vår kundtjänst.

Copyright © Vexve Oy
All rights reserved.